

برنامج الحضور و الأنصراف

الخصائص الرئيسية للبرنامج

- 1- إمكانية وجود أكثر من وردية بمواعيد حضور و أنصراف مختلفة لكل وردية
- 2- ربط كل عامل بالوردية الافتراضية مع إمكانية تعديل هذه الوردية في فترة معينة
- 3- الربط مع ساعة الحضور و الأنصراف
- 4- تحديد المخالفات و العقوبة الموجبة لكا مخالفة

دورة العمل

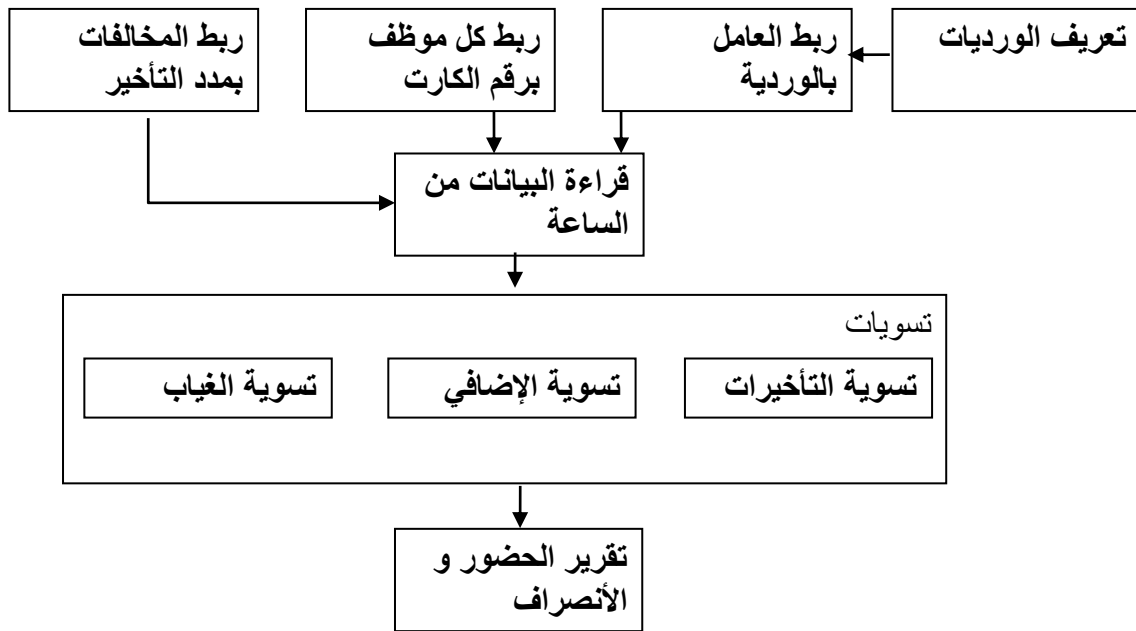

البيانات الأساسية

1- أكواد الورديات:-

و يتم في هذه الشاشة تعريف البيانات الخاصة بالوردية و هي كالتالي
يتم تعريف أكواد الورديات المستخدمة.
يتم تحديد وقت بدء و انتهاء للوردية المعرفة.
يتم تحديد فترة التأخير المسموح بها لكل و ردية.
يتم تحديد الوردية الافتراضية لكل العمال وذلك يستثنى منه العامل الذي تم
ربطه علي و ردية مختلفة.



2- تعريف ورديات العامل:-

يتم ربط العامل بالوردية الخاصة به كما هو موضح بالشكل

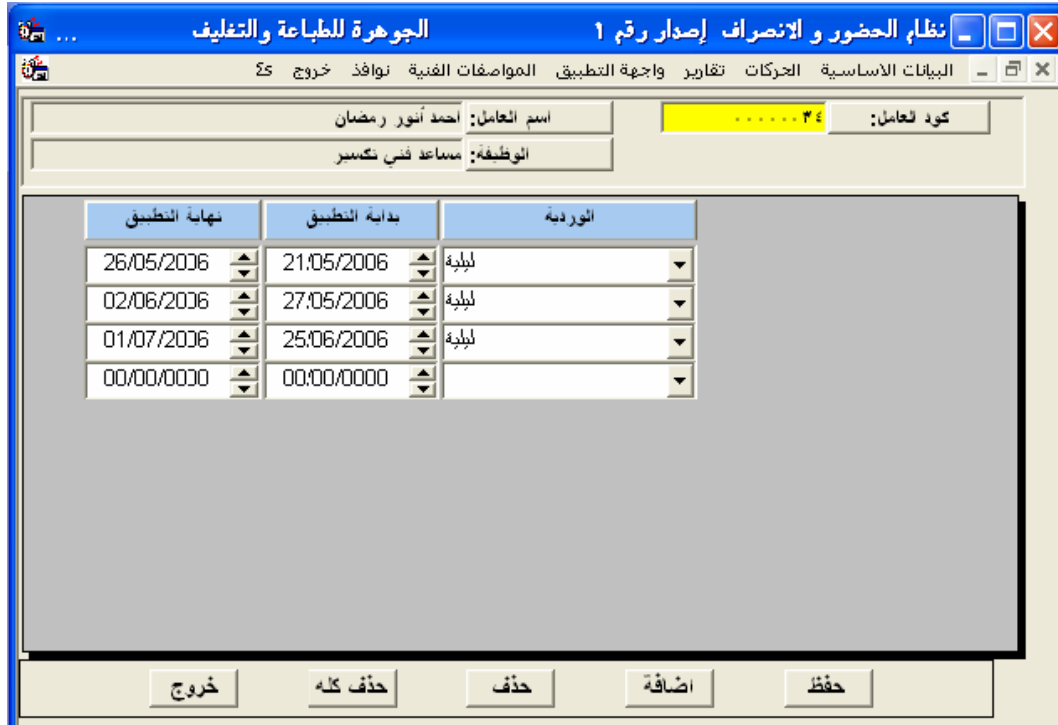

الوردية	بداية التطبيق	نهاية التطبيق
ليلية	21/05/2006	26/05/2006
ليلية	27/05/2006	02/06/2006
ليلية	25/06/2006	01/07/2006
	00/00/0000	00/00/0000

3- أرقام كروت الساعة للعاملين:-

يتم ربط كل موظف برقم كارت الساعة الخاص به
يمكن ترتيب الظهور برقم الكارت أو بكود العمل

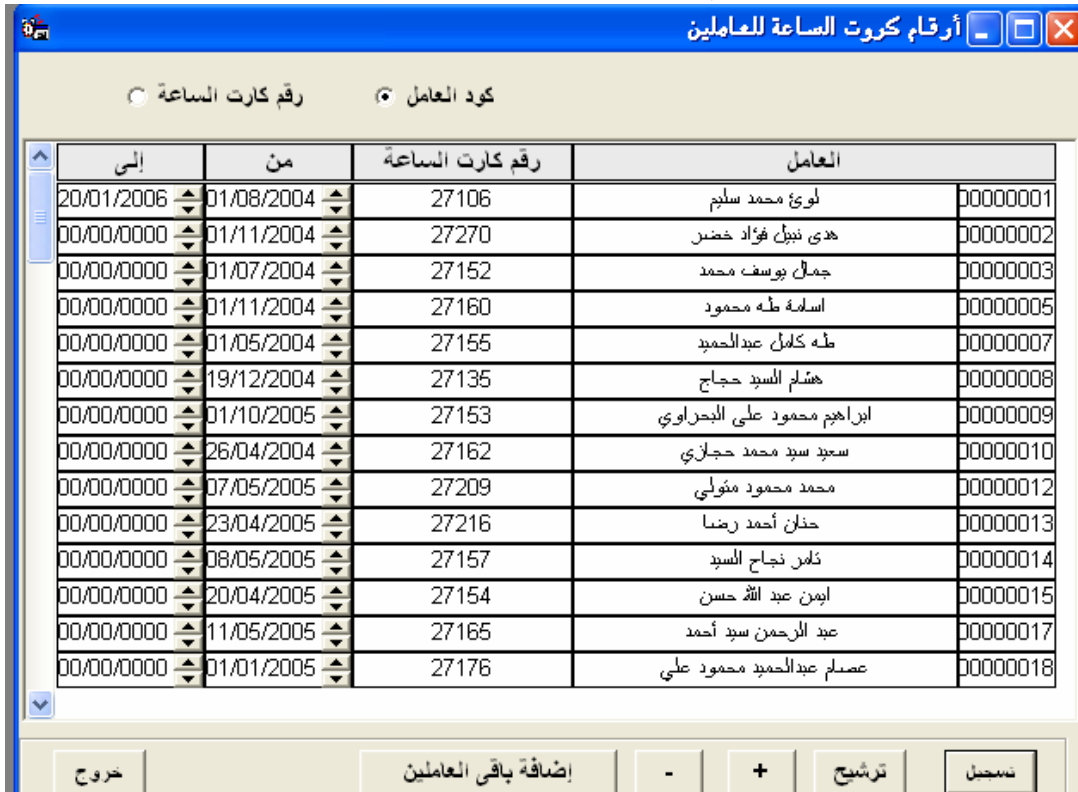

العامل	رقم كارت الساعة	من	إلى
00000001	27106	01/08/2004	20/01/2006
00000002	27270	01/11/2004	00/00/0000
00000003	27152	01/07/2004	00/00/0000
00000005	27160	01/11/2004	00/00/0000
00000007	27155	01/05/2004	00/00/0000
00000008	27135	19/12/2004	00/00/0000
00000009	27153	01/10/2005	00/00/0000
00000010	27162	26/04/2004	00/00/0000
00000012	27209	07/05/2005	00/00/0000
00000013	27216	23/04/2005	00/00/0000
00000014	27157	08/05/2005	00/00/0000
00000015	27154	20/04/2005	00/00/0000
00000017	27165	11/05/2005	00/00/0000
00000018	27176	01/01/2005	00/00/0000

4- تعريف ماكينات تسجيل الحضور و الأنصراف

يتم تعريف الماكينة الخاصة بتسجيل الحضور و الأنصراف و تحديد الحركة التي ستتم علي هذه الماكينة.



كود الساعة	الوصف	الحركة	آخر تاريخ	آخر توقيت
0000000003	ماكينة دخول و خروج	كله		
0000000002	ماكينة دخول فقط	دخول		
0000000001	ماكينة خروج فقط	خروج		

5- ربط المخالفات بمدد التأخير

يتم تعريف المخالفة و ما يناظرها من تأخير بالدقائق و يتم الربط العقوبة تلقائي ببرنامج الأجور



مدة التأخير بالدقائق	من	إلى	المخالفة
21	2		تأخير 1/4 ساعة
60	22		تأخير أكثر من ساعة
1440	61		نصف يوم سنوي

الحركات

1- قراءة البيانات من الساعة

يتم قراءة الملف الخاص بقراءة الساعة الذي يحتوي الحضور و الأنصراف المسجله للموظفين
يمكن قراءة أي نوع من قواعد البيانات من خلال ربطها ب ODBC الخاصة بالنوافذ

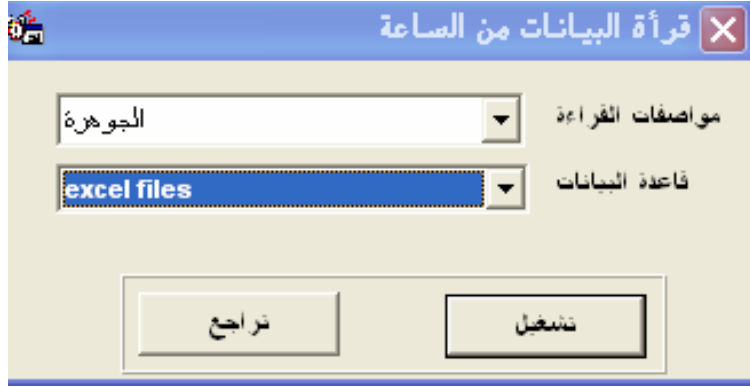

2- مراجعة و تتبع دخول و خروج موظف

يتم في هذه الشاشة عرض ما تم إضافته من خلال القراءة من الساعة و امكانية إضافة دخول أو خروج يدوي و تظهر الحركات اليدوية بلون مختلف عن الحركات التي دخلت من خلال الساعة.



3- تسوية التأخير في الحضور :-

يتم في هذه الشاشة عرض التأخيرات و العقوبات المستلزمة للعقوبة مع إمكانية تسوية العقوبة التي أوجبت نتيجة للتأخير.

تحدد الفترة من 27/07/2006 إلى 01/07/2006

تسوية التأخير في الحضور
من الفترة ٢٠٠٦/٠٧/٠١ إلى ٢٠٠٦/٠٧/٢٧

العام	التاريخ	الوردية	نقطة بدء الوردية	مدة السماح	بدء المخالفة	نقطة الحضور	مدة التأخير	المخالفة
أحمد أنور رمضان	2006/07/15	نهاري	08:00	00:00	08:00	19:32	11:32	005
عمرو فرج عبد الرحمن	2006/07/02	نهاري	08:00	00:00	08:00	08:11	00:11	إلزامية
	2006/07/13	نهاري	08:00	00:00	08:00	08:2	00:2	تأخير ٤ ساعة
أحمد محمود عواد	2006/07/02	نهاري	08:00	00:00	08:00	08:2	00:2	تأخير ٤ ساعة
	2006/07/03	نهاري	08:00	00:00	08:00	08:11	00:11	تأخير ٤ ساعة
	2006/07/04	نهاري	08:00	00:00	08:00	08:5	00:5	تأخير ٤ ساعة
	2006/07/09	نهاري	08:00	00:00	08:00	08:2	00:2	تأخير ٤ ساعة
	2006/07/13	نهاري	08:00	00:00	08:00	08:24	00:24	003
أحمد فتحي رياض	2006/07/03	نهاري	08:00	00:00	08:00	08:11	00:11	تأخير ٤ ساعة
	2006/07/04	نهاري	08:00	00:00	08:00	08:6	00:6	تأخير ٤ ساعة
	2006/07/09	نهاري	08:00	00:00	08:00	08:3	00:3	تأخير ٤ ساعة
	2006/07/13	نهاري	08:00	00:00	08:00	08:24	00:24	003
أحمد صلاح عبد الشوكين	2006/07/03	نهاري	08:00	00:00	08:00	08:2	00:2	تأخير ٤ ساعة
	2006/07/09	نهاري	08:00	00:00	08:00	08:26	00:26	003

تاريخ و نقطة الشبابة ٢٠٠٦/٠٧/٢٧ ١٧:٢٣:٤٩

٧ / ١

إبتر حاف | تر نسخ | حفظ | حذف | تكبير / تصغير | 100 | معاينة الطباعة | طباعة | خروج

4- تسوية الانصراف المبكر:

يتم في هذه الشاشة عرض الانصراف المبكر للموظفين قبل نهاية ميعاد الوردية والعقوبات المستلزمة حسب مدة الانصراف المبكر مع إمكانية تسوية العقوبة التي أوجبت نتيجة الانصراف المبكر.

Baker Tilly 4S رقم 4

المواصفات الفنية يوافق خروج 4S

تحديد الفترة من 06/12/2012 إلى 01/09/2012

تسوية الإنصراف المبكر

من الفترة 2012/09/01 إلى 2012/12/06

العامل	التاريخ	الوردية	نهاية الوردية	مدة السماح	تصريح	بدء المخالفة	توقيت الإصراف المبكر	مدة التبكير	المخا
00000063 أحمد خلف السيد أحمد همام	2012/09/02 الأحد	مراجعين وإداريين	16:30			16:30	16:29	00:01	انصراف مبكر
أحمد خلف السيد أحمد همام	2012/09/25 الثلاثاء	مراجعين وإداريين	16:30	00:05		16:25	14:41	01:44	انصراف مبكر
00000064 سعيد شعبان مصطفى عبدالله	2012/09/04 الثلاثاء	خدمات	17:30	00:05		17:25	17:16	00:09	انصراف مبكر
سعيد شعبان مصطفى عبدالله	2012/09/09 الأحد	خدمات	17:30	00:05		17:25	17:12	00:12	انصراف مبكر
سعيد شعبان مصطفى عبدالله	2012/09/11 الثلاثاء	خدمات	17:30	00:05		17:25	17:04	00:20	انصراف مبكر
سعيد شعبان مصطفى عبدالله	2012/09/12 الأربعاء	خدمات	17:30	00:05		17:25	17:12	00:12	انصراف مبكر
سعيد شعبان مصطفى عبدالله	2012/09/13 الخميس	خدمات	17:30	00:05		17:25	17:07	00:17	انصراف مبكر
سعيد شعبان مصطفى عبدالله	2012/09/20 الخميس	خدمات	17:30	00:05		17:25	17:08	00:16	انصراف مبكر
سعيد شعبان مصطفى عبدالله	2012/09/23 الأحد	خدمات	17:30	00:05		17:25	17:23	00:01	انصراف مبكر
سعيد شعبان مصطفى عبدالله	2012/09/24 الإثنين	خدمات	17:30	00:05		17:25	17:21	00:04	انصراف مبكر
سعيد شعبان مصطفى عبدالله	2012/09/25 الثلاثاء	خدمات	17:30	00:05		17:25	17:11	00:13	انصراف مبكر
سعيد شعبان مصطفى عبدالله	2012/09/26 الأربعاء	خدمات	17:30	00:05		17:25	17:03	00:21	انصراف مبكر

تاريخ و توقيت الطباعة 10:17:42 2012-12-06

إسئراج أخطاء المخالفات ترشيح حفظ تكبير / تصغير 100 معاينة الطباعة طباعة email تصدير خروج

5- تسوية الإضافي:

يتم في هذه الشاشة عرض الإضافي و التوزيع الذي تم عليه لكل موظف.

تحدد الفترة من 31/01/4006 إلى 01/01/2006

تسوية الإضافي
من الفترة ٢٠٠٦/٠١/٠١ إلى ٢٠٠٦/٠١/٣١

المعامل	التاريخ	الوردية	المدة المطلوبة	المحقق	الإجمالي	توزيع الإضافي	نهاري	ليلي	عطلة	عطلة الإجموع
الدي نيل فؤاد خضر	2006/01/02	نهاري مديرين	07:30	09:2	01:32	نهاري	1 : 32	0 : 0	0 : 0	0 : 0
	2006/01/04	نهاري مديرين	07:30	08:24	00:54	بدون	0 : 0	0 : 0	0 : 0	0 : 0
	2006/01/24	نهاري مديرين	07:16	07:16	07:16	بدون	0 : 0	0 : 0	0 : 0	0 : 0
	2006/01/30	نهاري مديرين	07:30	08:9	00:39	بدون	0 : 0	0 : 0	0 : 0	0 : 0
	2006/02/04	نهاري مديرين	13:28	29:58	16:30	بدون	0 : 0	0 : 0	0 : 0	0 : 0
	2006/02/05	نهاري مديرين	07:30	16:31	09:1	بدون	0 : 0	0 : 0	0 : 0	0 : 0
	2006/02/06	نهاري مديرين	07:30	16:30	09:0	بدون	0 : 0	0 : 0	0 : 0	0 : 0
	2006/02/07	نهاري مديرين	07:30	16:33	09:3	بدون	0 : 0	0 : 0	0 : 0	0 : 0
	2006/02/08	نهاري مديرين	07:30	19:16	11:46	بدون	0 : 0	0 : 0	0 : 0	0 : 0
	2006/02/09	نهاري مديرين	07:30	38:9	30:39	بدون	0 : 0	0 : 0	0 : 0	0 : 0
	2006/02/11	نهاري مديرين	07:30	16:37	09:7	بدون	0 : 0	0 : 0	0 : 0	0 : 0
	2006/02/12	نهاري مديرين	07:30	14:35	07:5	بدون	0 : 0	0 : 0	0 : 0	0 : 0
	2006/02/13	نهاري مديرين	07:30	16:38	09:8	بدون	0 : 0	0 : 0	0 : 0	0 : 0

ص ١ / ٤٩٩ تاريخ و نوقت الطباعة ٢٠٠٦/٠٩/١١ : ١٥:٣٤

إسترجاع تراجع حفظ تكبير / تصغير 100 معاينة الطباعة طباعة خروج

6- تسوية الغياب :-

يتم في هذه الشاشة عرض الغياب وتحديد للعقوبة الملزمة مع إمكانية تسوية العقوبة التي أوجبت نتيجة للغياب.

تحدد الفترة من 01/01/2006 إلى 31/01/2006

تسوية الغياب
من الفترة ٢٠٠٦/٠١/٠١ إلى ٢٠٠٦/٠١/٣١

المعامل	التاريخ	الحالة	تسجيل غياب	المخالفة
موي محمد سليم	2006/01/01		<input checked="" type="checkbox"/>	غياب بدون إذن
	2006/01/02		<input checked="" type="checkbox"/>	غياب بدون إذن
	2006/01/03		<input checked="" type="checkbox"/>	إسبوعية
	2006/01/04		<input checked="" type="checkbox"/>	سبوي
	2006/01/05		<input checked="" type="checkbox"/>	سبوي
	2006/01/08		<input type="checkbox"/>	سبوي
	2006/01/09		<input type="checkbox"/>	سبوي
	2006/01/10		<input type="checkbox"/>	سبوي
	2006/01/11		<input type="checkbox"/>	سبوي
	2006/01/12		<input type="checkbox"/>	سبوي
	2006/01/14		<input type="checkbox"/>	سبوي
	2006/01/15		<input type="checkbox"/>	سبوي
	2006/01/16		<input type="checkbox"/>	سبوي
	2006/01/17		<input type="checkbox"/>	سبوي
	2006/01/18		<input type="checkbox"/>	سبوي

ص ١ / ٥٩ تاريخ و توقيت الطباعة ٢٠٠٦/٠٩/١١ ١٥:٤٨

إبترجاع ترسيخ حفظ تكبير / تصغير 100 معاينة الطباعة طباعة خروج

وهو لمراجعة تحليلات الحضور والانصراف لكل موظف فيما يتعلق بمدة الوردية المطالب الحضور فيها بداية ونهاية والتأخير والانصراف المبكر والمأموريات (إن وجد) حسب الفترة التي تم تشغيل التقرير بناء عليها.

4S Systems

2- تقرير تحليل ساعات العمل للعاملين:

وهو لمراجعة تحليلات ساعات ماكينة البصمة للعاملين لكل موظف فيما يتعلق بتوقيت أول دخول وآخر خروج وتأثيرات ذلك من (تأخير - انصراف مبكر - إضافي) أو عدم توقيعه في اليوم بالكامل ويعتبر في هذه الحالة غير حاضرا (غياب) بغض النظر إن كان هذا الغياب عبارة عن (غياب - إجازة اعتيادي - عارضة - بدون مرتب) أي أن مؤشر كلمة غياب في هذا التقرير تعبر فقط عن أن الموظف لم يوقع دخول أو خروج في هذا اليوم.

4S 4 صدار رقم

4S Baker Tilly [تحليل ساعات العمل للعاملين]

بر واجهة التطبيق المواصفات الفنية يوافق خروج 4S

من تاريخ 01/09/2012 إلى تاريخ 06/12/2012

فقط عاملون لهم كارت ساعة ☐

التأخير

من

إلى

بaker Tilly

تقرير تفصيلي لحضور و انصراف موظف

الحضور والانصراف

من تاريخ 2012/09/01 إلى 2012/12/06

العامل/ سعيد شعبان مصطفى عبدالله

اليوم	التاريخ	الوردية	أول دخول	آخر خروج	تأخير	انصراف مبكر	إضافي	الحالة
العامل	00000064	سعيد شعبان مصطفى عبدالله						
السبت	2012/09/01	خدمات	00:00	00:00				غياب
الأحد	2012/09/02	خدمات	00:00	08:52				غياب
الاثنين	2012/09/03	خدمات	00:00	00:00				غياب
الثلاثاء	2012/09/04	خدمات	08:44	17:16	00:45	00:09		
الأربعاء	2012/09/05	خدمات	08:56	00:00				غياب
الخميس	2012/09/06	خدمات	09:12	17:27	01:13			
الجمعة	2012/09/07		00:00	00:00				
السبت	2012/09/08	خدمات	00:00	00:00				غياب
الأحد	2012/09/09	خدمات	08:44	17:12	00:45	00:12		
الاثنين	2012/09/10	خدمات	09:42	00:00				غياب
الثلاثاء	2012/09/11	خدمات	09:22	17:04	01:22	00:20		
الأربعاء	2012/09/12	خدمات	08:59	17:12	00:59	00:12		
الخميس	2012/09/13	خدمات	09:06	17:07	01:07	00:17		

ص 1 / 8

تاريخ و توقيت الطباعة 2012-12-06 10:32:54

تصغير / تكبير 100

تحميل

تحميل

طباعة

تصدير

خروج

3- تقرير تحليل حضور العاملين:

وهو لمتابعة حضور أو عدم حضور الموظفين مع إمكانية استخراج كل منهم على حده من خلال التوقيع أو عدم التوقيع على ماكينة البصمة:

واجهة التطبيق الموامفات الفنية يوافق خروج 4s

رقم 4 4S Baker Tilly [تحليل حضور العاملين]

فقط عاملون لهم كارت ساعة ☐ كل

من تاريخ 01/09/2012 إلى تاريخ 06/12/2012

تحليل حضور العاملين Baker Tilly

الحضور والانصراف

من يوم 2012/09/01 إلى 2012/12/06

الإدارة	العامل	التاريخ	الحالة
00000128	عبد الوهاب سليمان سليمان أبو حج	الأحد 2012/10/21	غياب
		الاثنين 2012/10/22	غياب
		الثلاثاء 2012/10/23	غياب
		الأربعاء 2012/10/24	أجازة سنوية
		الخميس 2012/10/25	غياب
		الجمعة 2012/10/26	حاضر
		السبت 2012/10/27	حاضر
		الأحد 2012/10/28	غياب
		الاثنين 2012/10/29	غياب
		الثلاثاء 2012/10/30	غياب

من 1658 / 850 تاريخ و توقيت الطباعة 10:52:12 2012-12-06

تصغير / تكبير 100

تدوير

طباعة

معاينة الطباعة

خروج

تدوير

4- تقرير تحليل يومي للحضور والانصراف خلال شهر:

وهو لمتابعة مواظبة العاملين في التوقيعات خلال فترة معينة بحد أقصى شهر ويوجد بالتقرير دليل يظهر أسفل الجدول يوضح معنى كل رمز بناء على توقيعات كل موظف في هذا اليوم على ماكينة البصمة خلال الفترة المحددة للتقرير:

- T: منضبط في ميعاد الحضور والانصراف المبكر
 F: لم يمضي على ماكينة البصمة سواء حضور أو انصراف
 D: توقيع الدخول تأخير عن ميعاد بداية الوردية
 E: توقيع انصراف مبكر قبل ميعاد نهاية الوردية
 W: تأخير وانصراف مبكر لنفس اليوم

الحضور والانصراف إصدار رقم 4 4S Baker Tilly - تحليل يومي للحضور والانصراف عن شهر

ت الأساسية الحركات تقارير واجهة التطبيق المواصفات الفنية يوافق خروج 4S

من تاريخ 01/09/2012 إلى تاريخ 19/09/2012

Baker Tilly

تحليل يومي للحضور والانصراف عن شهر

من تاريخ 2012-09-01 إلى تاريخ 2012-09-19

كود الموظف	اسم الموظف / الأيام	1	2	3	4	5	6	7	8	9	10	11	12	13	14	15	16	17	18	19
00000208	سامح مصطفى عبد النبي أحمد	F	D	F	D	D	F	F	F	D	D	D	D	D	F	F	D	F	F	F
00000212	أحمد مصطفى أحمد مصطفى	F	D	T	D	D	W	F	F	D	F	F	D	D	F	F	D	F	T	D
00000213	أحمد عابد عبد القادر عبد الله	F	F	F	F	F	F	F	F	F	F	F	F	F	F	F	F	F	F	F
00000214	أحمد عبد العزيز حافظ بيومي	F	F	F	F	F	F	F	F	F	F	F	F	F	F	F	F	F	F	F
00000215	أحمد سعيد سيد سليمان	F	F	F	F	F	F	F	F	F	F	F	F	F	F	F	F	F	F	F
00000217	سلامة إبراهيم سلامة بيومي	F	F	F	F	F	F	F	F	F	F	F	F	F	F	F	F	F	F	F
00000218	ماهر حمدي محمد مذكور	F	F	F	F	F	F	F	F	F	F	F	F	F	F	F	F	F	F	F
00000219	محمود أحمد محمد عمر الشناسي	F	F	F	F	F	F	F	F	F	F	F	F	F	F	F	F	F	F	F
00000220	سمر سمير إبراهيم ياسين	F	D	T	D	D	D	F	F	D	T	D	D	D	F	F	T	F	D	D

Legend

On time	T	Absent	F	Delay	D	Early departure	E	Delay and Early departure	W
---------	---	--------	---	-------	---	-----------------	---	---------------------------	---

من 1 / 1 تاريخ و توقيت الطباعة 2012-12-06 11:03:42

تصدير / تصغير 100 تكبير / تصغير

تصدير تصغير